WADI AL-ABRAKAEN CONT.

شركة وادي الأبرقين للمقاولات

Contents

1. Contents
2. Introduction
3. Vision & Mission
4. Contact us & Location Map
5. Organization Chart
6. Manpower
7. Equipments
8. List of Projects
9. Quality Control Plan
10. Safety
11. Certificates
12. Bank Accounts
13. Photographs

WADI AL-ABRAJ AEN CONT

2. Introduction

Wadi Al-Abrakaen Contracting, is a reputable Contracting Company operating in Dammam for the past 27 years. Wadi Al Abrakaen is a premier full Service Contracting Company specializing in Civil, HVAC and Decore Works.

Wadi Al-Abrakaen Contracting, now looks forward to participating in the Industrial Development of Kingdom in a substantial and positive manner.

Satisfaction and outstanding results are assured in dealing with us, for our team is composed of highly qualified, experienced engineers and a skilled labor team supporting its excellent management.

Our reputation is our greatest asset and one you can rely on to provide fast and efficient service at fair prices.

Wadi Al-Abrakaen Contracting, commits to a high standard of performance to meet the expectations of our clients, within a frame of trust, responsibility and reliability.

Wadi Al-Abrakaen Contracting , committed to a Quality Reliable Valuable construction service in the K.S.A.

Our Mission

Wadi Al-Abrakean offers a full range of Contracting, Mechanical and Decoration in the field of construction. Our project teams maintain a strong foundation of trust and mutual respect generated through positive relationships with clients, engineers, sub contractors and suppliers.

To enhance the society and quality of work environment for our employees.

To develop and implement progressive strategies to perpetuate our establishment.

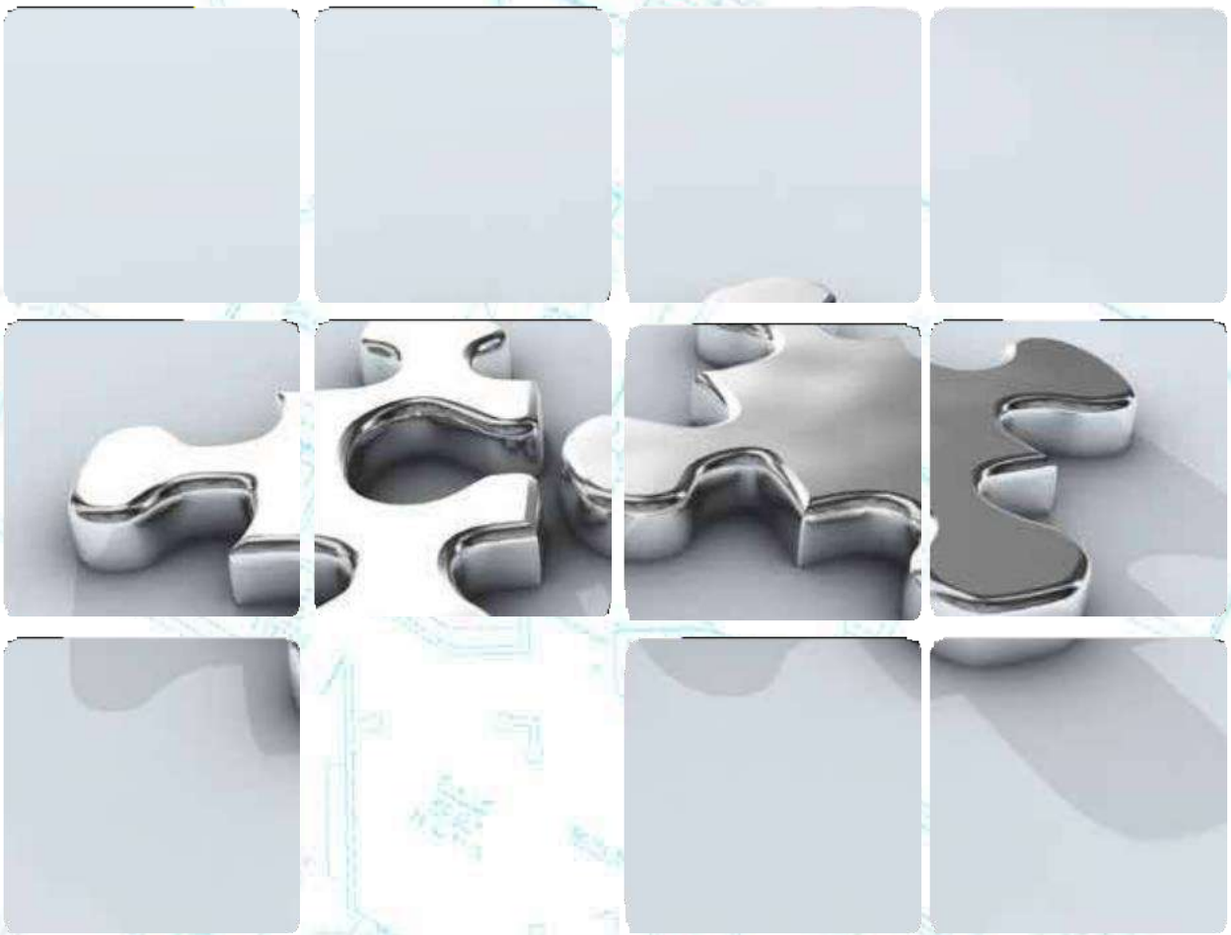

Our Vision

To be one of the biggest construction companies in the region and extend our existing to the Middle East countries.

WADI AL-ABRAKAEN CONT WADI AL-ABRAKAEN CONT

4. WADI AL-ABRAKAEN ADDRESS & LOCATION MAP

Name : Wadi Al Abrakaen Contracting Co.

C.R : 2050022817

Tel. : 013 8304748 – 013 8310149

Fax : 013 8354984

Mobile : 0504998003

E-mail : info@abrakaen.com

Address : P. O. Box : 4568 - Dammam 31412

King Saud Street - Al Abdulwahid Complex Building No. (5) - Third Floor

Web Site : www.abrakaen.com

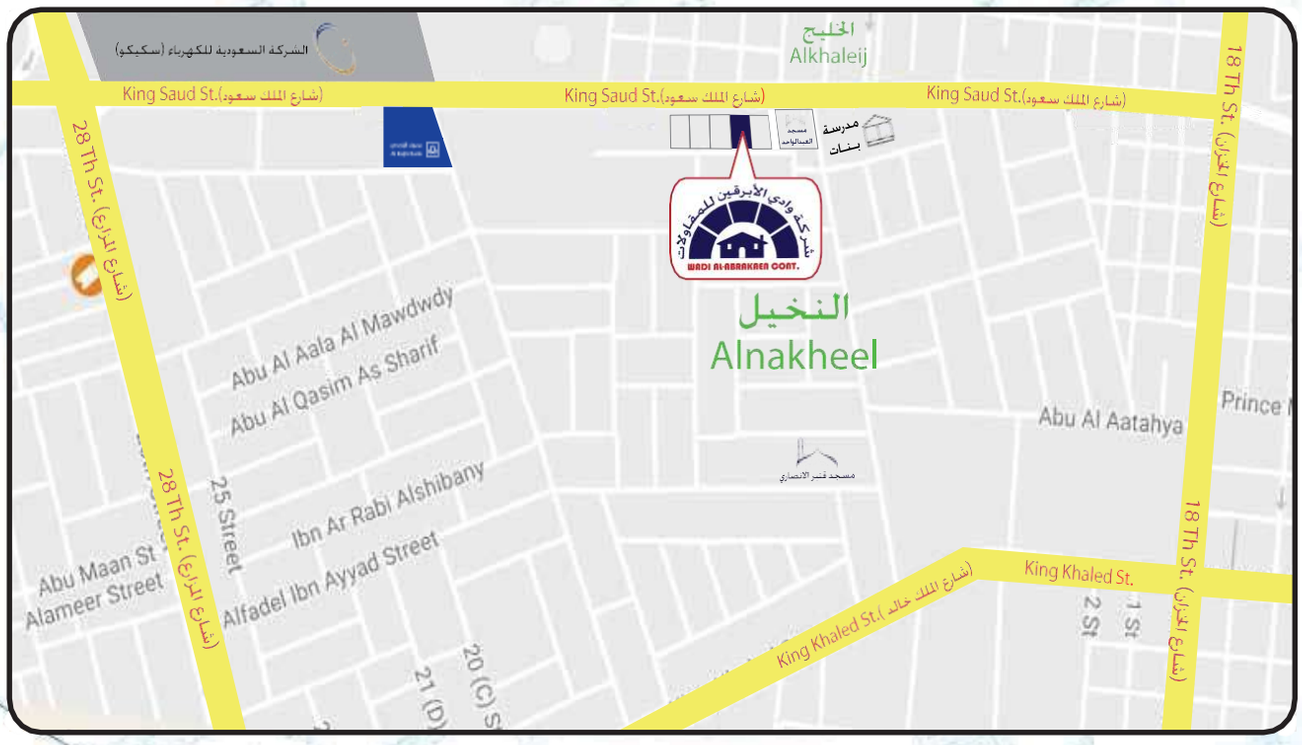

WADI AL-ABRAKAEN CONT

5. Organization Chart

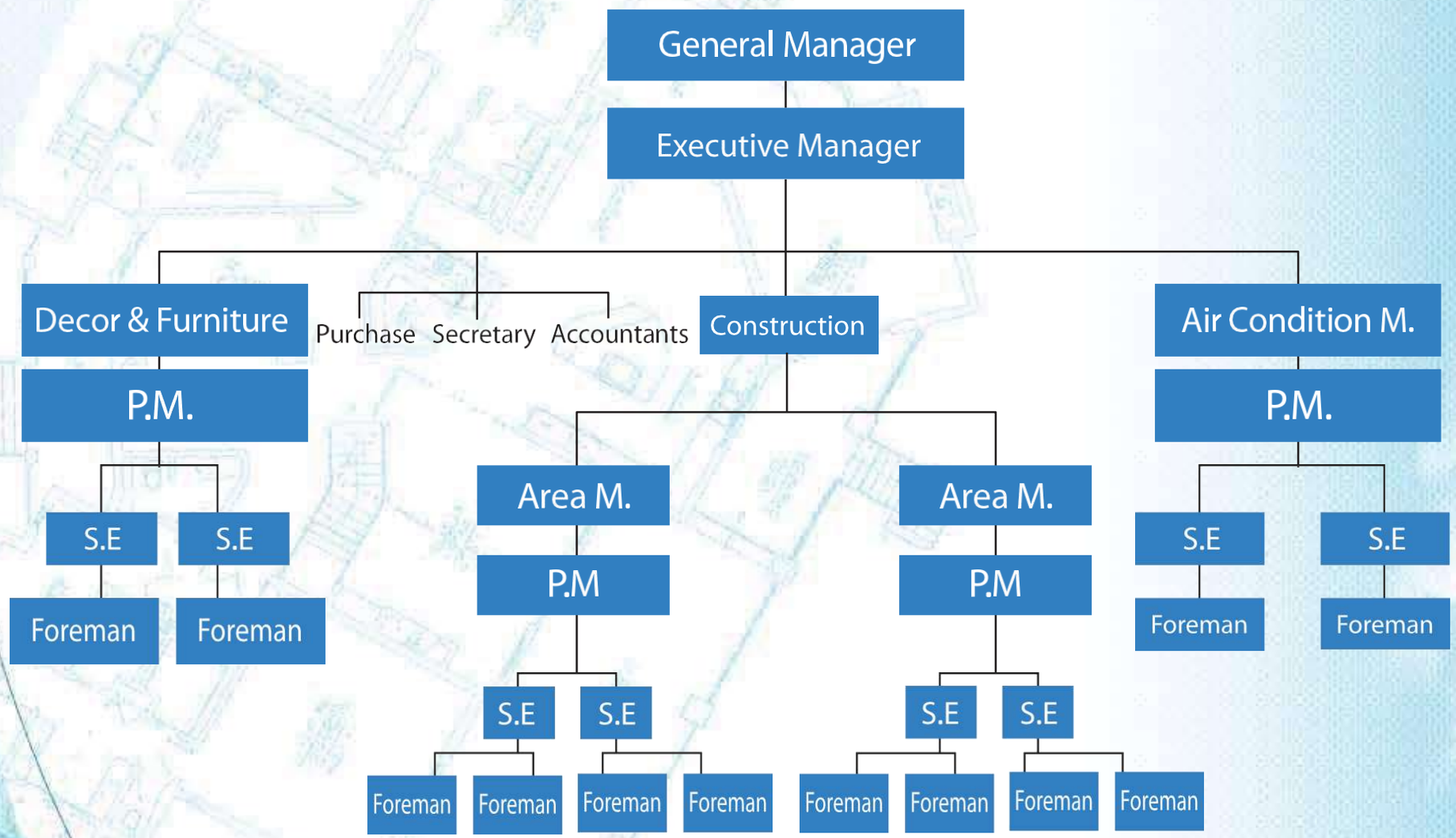

6. WADI AL-ABRAKAEN MANPOWER

1.	Engineer	12
2.	Foreman	16
3.	Estimator	1
4.	Accountant	3
5.	Secretary	2
6.	Purchaser	2
7.	Store Keeper	3
8.	Mason	32
9.	Steel Fixer	18
10.	Carpenter	35
11.	Plumber	3
12.	Mechanic	2
13.	Electrician	5
14.	Driver	10
15.	Unskilled Labor	82

WADI AL-ABRAKAEN CONT

WADI AL-ABRAKAEN CONT

7. WADI AL-ABRAKAEN EQUIPMENTS

1.	Tower Crane	2
2.	Generator	4
3.	Big Truck	2
4.	Double cabinet pickup truck	7
5.	Single cabinet pickup truck	5
6.	Double cabinet medium truck	4
7.	Bus	2
8.	Van	3
9.	JCB Telescopic handler	2
10.	Fork lift	3
11.	Big loader	1
12.	Small loader	2

8. List Of Projects

NO.	PROJECT	CLIENT	LOCATION	DESCRIPTION
1	HOTEL TOWER	Mr./MOHAMMED DIFULLAH AL-LUHAIDAN	KHOBAR	BASEMENT GROUND MEZZANINE 9 FLOORS
	GOLDEN TULIP HOTEL	SHEIKH/ NAEEM ALNAEEM	DAMMAM	GROUND FLOORS
3	HOTEL BUILDING	ENG. / ALI ALMOAMIN	DAMMAM	GROUND 4 FLOORS
	AL-BASSAM COMPOUND (7 VILLAS & OUTBUILDINGS)	MR. / ABDULLAH AL-BASSAM	DAMMAM	BASEMENT GROUND First Roof
5	AL NAEEM COMPOUND (PALACE, 3 VILLAS & OUTBUILDINGS)	SHEIKH / NAEEM ALNAEEM	KHOBAR	BASEMENT GROUND First Roof
	AL-RAQTAN COMPOUND (8 VILLAS & OUTBUILDINGS)	SHIKH / ABDULAZIZ AL-RAQTAN	KHOBAR	GROUND First Roof
7	AL TAMIMI MARKETS	ALI ABDULLAH AL-TAMIMI CO.	RIYADH	HYPER MARKET OFFICES 25 COMMERCIAL SHOPS 2 RESTUARNT
	AL SALMANIYAH PLAZA	UNIFIED REAL ESTATE	AL-EHSAA	AL DANUB HYPER PLAZA 30 COMMERCIAL SHOPS
9	AL BUHAIRAH PLAZA	UNIFIED REAL ESTATE	DAMMAM	AL DANUB HYPER PLAZA 30 COMMERCIAL SHOPS
10	AL MANAR CENTRO	NUMU REAL ESTATE	DAMMAM	AL TAMIMI MARKET 18 COMMERCIAL SHOPS
11	KHASHMAN MALL	KHASHMAN AL-DOSSARY SONS CO	AL-EHSAA	HYPER MARKET 12 COMMERCIAL SHOPS
12	AL KHALEEJ PLAZA	UNIFIED REAL ESTATE	DAMMAM	MACDONALDS 12 COMMERCIAL SHOPS
13	BANK AL-RAWDAH BRANCH	NATIONAL COMMERCIAL BANK	DAMMAM	GROUND First
14	BANK AL-MOANISIYAH BRANCH	NATIONAL COMMERCIAL BANK	RIYADH	BANK & SERVICES
15	BANK MAHD AL-DAHAB BRANCH	NATIONAL COMMERCIAL BANK	MADINA	BANK & SERVICES
16	BANK KFUPM BRANCH	NATIONAL COMMERCIAL BANK	DHAHRAN	BANK

WADI AL-ABRIAEN CONT.

17	MACDONALDS RESTURANTS	MACDONALDS	DAMMAM	GROUP OF RESTAURANTS
18	HERFY RESTURANTS	HERFY	DAMMAM KOBAR AL-EHSAA	GROUP OF RESTAURANTS
19	KIA SHOWROOM	AL-GABR CAR AGENCY	JUBAIL	SHOWROOM OFFICES CAR SERVICE
20	TADAWY EXTENSION	TADAWY HOSBITAL	DAMMAM	GROUND 2 FLOORS
21	SHOWROOM & OFFICES BUILDING	TAZIZ REAL ESTATE	DAMMAM	GROUND 3 FLOORS
22	COMMERCIAL BUILDING & MONEY EXCHANGE	ENG. / AHMED AL- ZAMIL	KHOBAR	GROUND MEZZANINE 3 FLOORS
23	OFFICES & WAREHOUSE	MR. / MAHMOUD AL- ABAR	DAMMAM	OFFICES WAREHOUSE SERVICES
24	MOSQUE	KING ABDULAZIZ PORT	DAMMAM	MOSQUE & SERVICES
25	PALACE & OUTBUILDINGS	SHEIKH / IBRAHIM AL-DUWEISH	DAMMAM	GROUND FIRST ROOF
26	PALACE & OUTBUILDINGS	MR. / ABDULSALAM AL-JABR	DAMMAM	BASEMENT GROUND FIRST ROOF
27	PALACE & OUTBUILDINGS	SHEIKH / ESSAM AL-KADI	DAMMAM	BASEMENT GROUND FIRST ROOF
28	PALACE & OUTBUILDINGS	G. LIEUTENANT / SULTAN AL-MUTAIRI	KHOBAR	BASEMENT GROUND FIRST ROOF
29	PALACE & OUTBUILDINGS	GENERAL / RASHID AL-HAJRI	DAMMAM	GROUND FIRST ROOF
30	COMMERCIAL COMPOUND (3 BUILDINGS)	DR. / YUSUF AL-HUZAYIM	KHOBAR	GROUND 4 FLOORS
31	OFFICES BUILDING & WAREHOUSE	SHEIKH/ABDULAZIZ AL- RAQTAN	KHOBAR	GROUND 3 FLOORS WAREHOUSE
32	RESIDENTIAL BUILDING	MR. / ABDULLAH AL-MUTAIRI	DAMMAM	BASEMENT GROUND MEZZANINE 3 FLOORS

Certificates

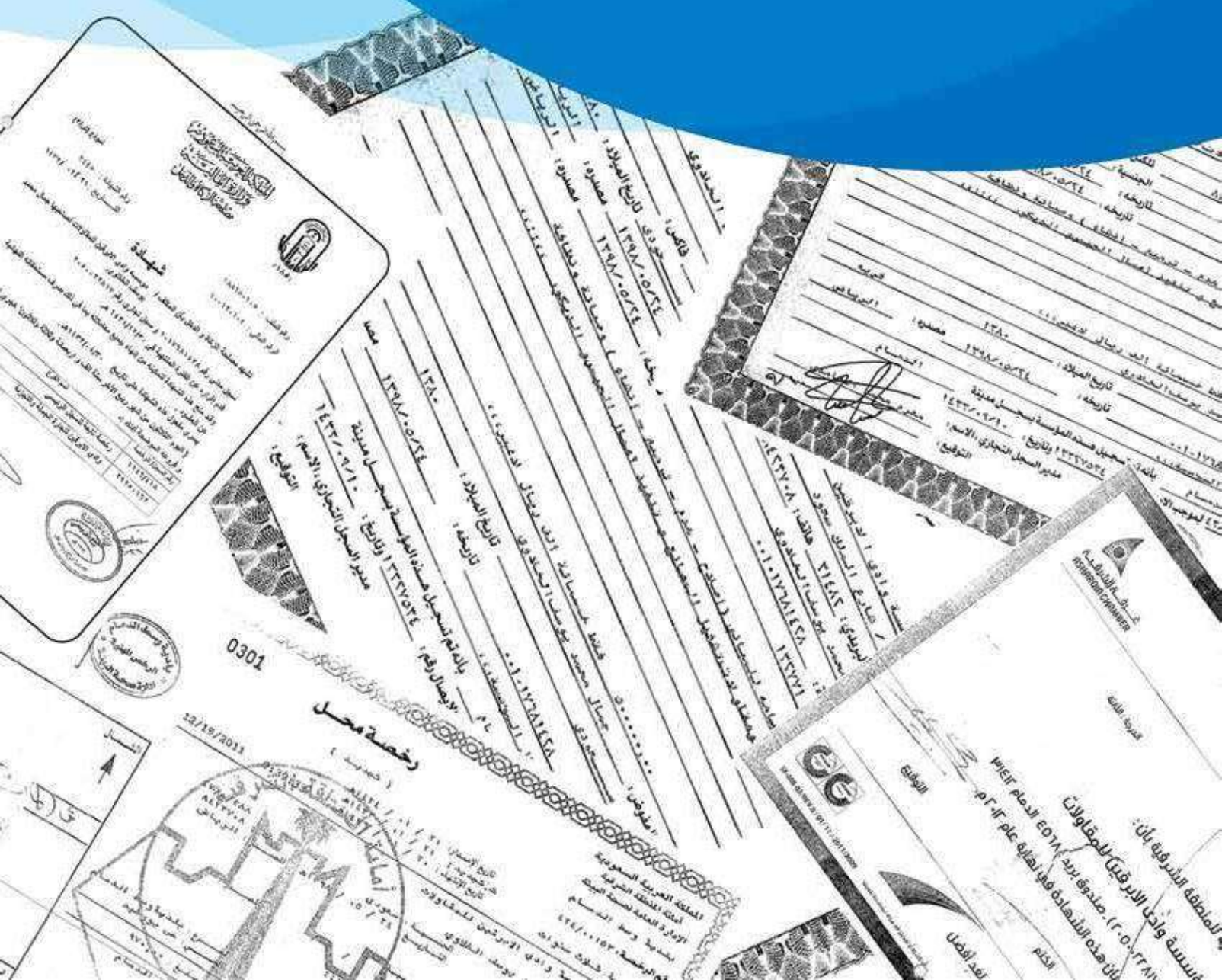

رؤيـــة VISION 2030
المملكة العربية السعودية
KINGDOM OF SAUDI ARABIA

وزارة التجـارة
Ministry of Commerce

الرقم: ٢٠٥٠٠٢٢٨١٧
التاريخ: ١٤١٢/٠٩/١٠ هـ

شهادة تسجيل الشركة

الرقم الموحد للمنشأة: ٧٠٠٩٣٧٥٢٤٢

الاسم التجاري للشركة: شركة وادي الابرقين للمقاولات (شركة شخص واحد)

نوعها: ذات مسئوليةمحدودة جنسيتها: ســـعودى

مدة الشركة: ١٠ سنة تبدا من: ١٤٣٦/٠٦/٢٧ هـ وتنتهي في: ١٤٤٦/٠٦/٢٦ هـ

مركزها الرئيســـي: الدمام - حي النخيل - طريق الملك سعود

ص ب: ٤٥٦٨ الرمز البريدي: ٣١٤١٢ هاتف: ٨٣٠٤٧٤٨

النشـاط: للاطلاع على بيانات الأنشطة الرجاء مسح الرمز التجاري

رأس المال: ١٠٠٠٠٠٠ ريال سعودي

المـــديرون:
١ جمال محمد يوسف الخلاوي
٢
٣
٤
٥
٦
٧
٨
٩
١٠
١١
١٢

سلطات المدير/المديرون: حسب ما نص عليه عقد الشركة

يشهد مكتب السجل التجاري بمدينة: الدمام بأنه تم تسجيل فرع الشركة المذكورة أعلاه بمدينة: الدمام

وتنتهي صلاحية الشهادة في: ١٤٤٦/٠٦/٢٦ هـ بموجب الإيصال رقم: ٨٩٥٣٤٨٩ وتاريخ: ١٤٤٢/١١/٢٦ هـ

مدير السجل التجاري للشركات: عبد المحسن بن ابراهيم الحماد

التوقيع:

يمكنك التحقق من صحة هذة الشهادة بالدخول على http://v.mci.gov.sa To Verify the information of this certificate visit

WADI AL-ABRAKAEN CONT. WADI AL-ABRAKAEN CONT

Membership Certificate - شهادة الاشتراك

غـــرفـــة الشرقـيـة
ASHARQIA CHAMBER

الخدمات الالكترونية
E-SERVICES

Membership No : 24830	رقم الاشتراك : 24830
Classification : Second	الدرجة : الثانية
Date of Issue : 01/12/2019	تاريخ الاصدار : 04/4/1441
Asharqia Chamber Certifies that :	:تشهد الغرفة التجارية الصناعية بالمنطقة الشرقية بأن
0	شركة وادى الابرقين للمقاولات
Commercial Register No: 2050022817	المقيدة بالسجل التجاري / الترخيص رقم: 2050022817
Registered with Chamber since : 01/05/1992 and	مشتركة في الغرفة منذ : 29/10/1412
the certificate expires on : 27/12/2024	وينتهي سريان هذه الشهادة في : 26/06/1446
,4568 ,الدمام ,31412	,4568 ,الدمام ,31412

غـــرفـــة الشرقـيـة
ASHARQIA CHAMBER

يمكنك التحقق من صحة هذه الشهادة
https://www.chamber.org.sa/VerifyCert

WADI AL-ABRAKAEN CONT. WADI AL-ABRAKAEN CONT

وزارة الشؤون البلدية والقروية والإسكان
Ministry of Municipal Rural Affairs & Housing

بلدي balady

شهادة
تصنيف مقدمي خدمات المدن

رقم الشهادة 2021433

تاريخ الإصدار 2021/05/27

الدرجة الرابعة

تمنح وزارة الشؤون البلدية والقروية والإسكان شهادة تصنيف الدرجة الرابعة

للمنشأة: شركة وادي الابرقين للمقاولات (شركة شخص واحد)

في قطاع التشييد والبناء

السجل التجاري	2050022817
النشاط	الإنشاءات العامة للمباني السكنية,الإنشاءات العامة للمباني الغير السكنية ، يشمل (المدارس ، المستشفيات، الفنادق ...الخ),الإنشاءات العامة للمباني الحكومية,ترميمات المباني السكنية والغير سكنية,هدم وإزالة المباني وغيرها ,تمديد الاسلاك الكهربائية,تمديدات الشبكات, تركيب انظمة التبريد وتكييف الهواء وصيانتها واصلاحها,تشطيب المباني

- يسري مفعول هذه الشهادة حتى تاريخ 29/11/1446 هـ / الموافق 27/05/2025 م
- تصدر هذه الشهادة الكترونياً وعلى الجهات المالكة للمشاريع التحقق من الشهادة المقدمة من خلال موقع الوزارة

وكيل الوزارة لتصنيف المقاولين
د. أحمد بن جميل قطان

تصنيف
مقدمي خدمات المدن

WADI AL-ABRAKAEN CONT. WADI AL-ABRAKAEN CONT

SCA
الهيئة السعودية للمقاولين
Saudi Contractors Authority

شهادة عضوية مقاول

تاريخ الإصدار : 20 Dec,2020

طبقا لتنظيم الهيئة السعودية للمقاولين فإننا نشهد بأن

شركة وادي الابرقين للمقاولات

رقم العضوية : 103510356

مسجل في عضوية الهيئة حسب الإجراءات المتبعه و قد أعطى هذه الشهادة بناءا على ذلك

تاريخ نهاية العضوية December 20, 2021

الرجاء التحقق من صحة وصلاحية الشهادة عبر زيارة الرابط https://muqawil.org

صدرت هذه الشهادة من الهيئة السعودية للمقاولين و تصل ملكا للهيئة و يجب إعادتها للجهة المصدرة في حال إلغاء العضوية لأي سبب كان
لمزيد من المعلومات عن الشهادة يرجى زيارة موقعنا www.muqawil.org/ar/contractors أو الاتصال على الرقم +966920000968

©2019 جميع الحقوق محفوظة
للهيئة السعودية للمقاولين

م. ثابت مبارك ال سويد
الأمين العام
الهيئة السعودية للمقاولين

رقم الهاتف :+966920000968
البريد الإلكتروني : info@sca.sa

sca.sa

الهيئة السعودية للمقاولين
مبنى رقم 3141 طريق أنس بن مالك -
العليا
الرياض 8292-13521 المملكة العربية
السعودية

رؤية VISION 2030
المملكة العربية السعودية
KINGDOM OF SAUDI ARABIA

WADI AL-ABRAKEEN CONT.

رؤية VISION 2030
المملكة العربية السعودية
KINGDOM OF SAUDI ARABIA

وزارة العمل والتنمية الاجتماعية
المملكة العربية السعودية

شهادة سعودة

تاريخ الإصدار : ١٤٤٢/١١/٢٨
تاريخ صلاحية الشهادة : ١٤٤٣/٠٣/٠٢
رقم الشهادة : ٢٠٠٢١٠٧٠٠٠٥

اسم المنشأة: **شركة وادي الابرقين للمقاولات (شركة شخص واحد)**

رقم الملف: **١٢٣٤٥٥٦-٤**

سجل تجاري: **٢٠٥٠٠٢٢٨١٧**

الصادر من: **الدمام**

تشهد وزارة العمل والتنمية الاجتماعية بأن المنشأة المذكورة أعلاه حققت نسب التوطين المطلوبة منها..
وتم منحها هذه الشهادة حسب طلبها

(الشهادة معتمدة من صاحب الصلاحية ولا تحتاج إلى توقيع أو ختم)

تنبيهات:

١ - يمكن التحقق من صحة وصلاحية الشهادة عبر زيارة الرابط:

٢ - في حال اكتشاف أي عملية تزوير في الشهادة المقدمة نرجو التبليغ عن ذلك بخطاب رسمي لأقرب مكتب عمل.

WADI AL-ABRIKEEN CONT.

WADI AL-ABRAKEEN CONT. WADI AL-ABRAKEEN CONT.

المملكة العربية السعودية
الهيئة العامة للزكاة والدخل
General Authority of Zakat & Tax

الهيئة العامة للزكاة والدخل
General Authority of Zakat & Tax

1040738282

رقم الشهادة : ١٠٤٠٧٣٨٢٨٢
التاريخ : ١٤٤٢/٠٩/٢٢ هـ
الرقم المميز: ٣٠١٣٨٩٨٦٤٣

شهادة
CERTIFICATE

تشهد الهيئة العامة للزكاة والدخل بأن المكلف / شركة وادي الابرقين للمقاولات

شركة رقم ٧٠٠٩٣٧٥٢٤٢ رخصة رقم ١٤٣٥/٠٠١٧٦٠

قدم إقراره عن الفترة المنتهيه في ٢٠٢٠/١٢/٣١م

وقد منح هذه الشهاده لتمكينه من إنهاء جميع معاملاته بما في ذلك صرف مستحقاته النهائية عن العقود.

يسري مفعول هذه الشهادة حتى تاريخ ١٤٤٣/٠٩/٢٩ هـ الموافق ٢٠٢٢/٠٤/٣٠ م.

(التاسع و العشرون من رمضان ألف و أربعمائة و ثلاثة و أربعون هجري)

الهيئة العامة للزكاة والدخل
GENERAL AUTHORITY OF ZAKAT & TAX
الشهادات

الختم الرسمي

هذة الوثيقة مستخرجة من النظام الآلي ولا تحتاج إلى توقيع
لا يعتد بهذه الشهادة إلا بعد التحقق من موقع الهيئة www.gazt.gov.sa

تاريخ الإصدار: 2019/01/22
الرقم المميز: 3013898643

الهيئة العامة للزكاة والدخل
General Authority of Zakat & Tax

ضريبة القيمة المضافة
VAT

شهادة تسجيل في ضريبة القيمة المضافة
VAT Registration Certificate

تشهد الهيئة العامة للزكاة والدخل بأن المكلف أدناه مسجل في ضريبة القيمة المضافة بتاريخ 2017/08/24

Hereby, The General Authority of Zakat & Tax (GAZT) certifies that the taxpayer below is VAT registered on 24/08/2017

Taxpayer Name:	شركة وادي الابرقين للمقاولات	**اسم المكلف:**
VAT Registration Number:	301389864300003	**رقم التسجيل الضريبي:**
Effective Registration Date:	2018/01/01	**تاريخ نفاذ التسجيل:**
Taxpayer Address:	الدمام،النخيل،الملك سعود ،31412	**عنوان المكلف:**

كمكلف مسجل في ضريبة القيمة المضافة، لا يجوز لك تحصيل ضريبة القيمة المضافة من عملائك قبل تاريخ نفاذ التسجيل بالضريبة، في حال تبين غير ذلك، ستقوم الهيئة العامة للزكاة والدخل بتنفيذ الغرامات المستحقة

هذه الوثيقة مرسلة من النظام الآلي ولا تحتاج إلى توقيع

- الهيئة العامة للزكاة والدخل -

WADI AL-ABRAKEEN CONF

Certificate of Registration

Certificate No: 190305016621

This is to Certify that the Quality Management System of

Wadi Al Abrakaen Contracting Company

King Saud Street- Abdulwahid Compound, P.O Box 4568,
Dammam 31412 - Kingdom of Saudi Arabia

has been assessed and found to be in accordance with the requirements of standard detailed below

ISO 9001:2015

This Certificate is valid for the following scope

"General Contracting of Civil, Architectural, Mechanical, HVAC, Electrical and Maintenance Works"

(IAF Group- 28)

Initial Registration Date	**05th Mar. 2019**	**Issue Date**	**05th Mar. 2019**
1st Surveillance on or before	**Completed**	**Valid Until**	**04th Mar. 2022**
2nd Surveillance on or before	**Completed**	**Revision**	**00**

Certification Cycle of this certificate is three (3) years from the issue date and validity of the certificate shall be subject to the successfully completion of the surveillance audit as mentioned above, current status of the certificate can be verified on the official portal of Certification body

i.e. www.tnvworld.com

"UAF is member of IAF"

UNITED ACCREDITATION FOUNDATION UAF

Accreditation No. 51708220107

Certification of Management System

Pragyesh Singh
TNV Certification Pvt ltd
CIN: U74900UP2011PTC046719
Accredited by United Accreditation Foundation (UAF)

Accreditation Board Add: United Accreditation Foundation Inc, 400 North Center Dr Ste 202, Norfolk, Va 23502 United States of America

Certification Body Add. H.O.: TNV House, 537-B/187-B Amber Vihar, Lucknow-20, India. Mail: info@isoindia.org

Validity of the certificate is subject to continued compliance of the management system standard and successful completion of audit as planned by TNV from time to time. Further clarification regarding the scope of this certificate and the applicability of standard may be obtained by consulting the organisation. This certificate remains property of the TNV and must be returned on request. For surveillance details, please visit at www.isoindia.org. Registered Office: TNV House, 537-B/187-B Amber Vihar, Lucknow-20, India.

WADI AL-ABRAKAEN CONT

Certificate of Registration

Certificate No: 190305036621

This is to Certify that the Occupational Health and Safety Management Systems of

Wadi Al Abrakaen Contracting Company

King Saud Street- Abdulwahid Compound, P.O Box 4568,
Dammam 31412 - Kingdom of Saudi Arabia

has been assessed and found to be in accordance with the requirements of standard detailed below

ISO 45001:2018

This Certificate is valid for the following scope

"General Contracting of Civil, Architectural, Mechanical, HVAC, Electrical and Maintenance Works"

(IAF Group- 28)

Initial Registration Date	**05th Mar. 2019**	**Issue Date**	**05th Mar. 2019**
1st Surveillance on or before	**Completed**	**Valid Until**	**04th Mar. 2022**
2nd Surveillance on or before	**Completed**	**Revision**	**00**

Certification Cycle of this certificate is three (3) years from the issue date and validity of the certificate shall be subject to the successfully completion of the surveillance audit as mentioned above, current status of the certificate can be verified on the official portal of Certification body

i.e. www.tnvworld.com

"UAF is member of IAF"

UNITED ACCREDITATION FOUNDATION UAF

Accreditation No. 51901220708

Certification of Management System

Pragyesh Singh
TNV Certification Pvt ltd
CIN: U74900UP2011PTC046719
Accredited by United Accreditation Foundation (UAF)

Accreditation Board Add: United Accreditation Foundation Inc, 400 North Center Dr Ste 202, Norfolk, Va 23502 United States of America

Certification Body Add. H.O.: TNV House, 537-B/187-B Amber Vihar, Lucknow-20, India. Mail: info@isoindia.org

Validity of the certificate is subject to continued compliance of the management system standard and successful completion of audit as planned by TNV from time to time. Further clarification regarding the scope of this certificate and the applicability of standard may be obtained by consulting the organisation. This certificate remains property of the TNV and must be returned on request. For surveillance details, please visit at www.isoindia.org. Registered Office: TNV House, 537-B/187-B Amber Vihar, Lucknow-20, India.

WADI AL-ABRAKEN CONT. WADI AL-ABRAKEN CONT.

WADI AL-ABRAKAEN CONT' WADI AL-ABRAKAEN CONT'

الأهلي NCB

2015/01/03

الموضوع: خطاب شكر

السادة / شركة وادي الأبرقين للمقاولات

بعد التحية،

نود توجيه شكرنا و تقديرنا لكم عن إنجازكم مشروع فرع البنك الأهلي بجامعة البترول والمعادن في الظهران حسب المواصفات المعتمدة و بجودة تنفيذ عالية و في الموقت المحدد له ، و نشكركم على حسن تعاونكم و تجاوبكم معنا إداريين و مهندسين خلال فترة المشروع .

متمنين استمرار أدائكم على هذا النحو في أي مشاريع قادمة لكم معنا ..

3/1/2015

التوقيع /

م/ عبدالإله اسماعيل الجبري

نائب الرئيس المساعد ،

مسئول أول إدارة مشاريع المرافق بالمنطقة الشرقية

إدارة المباني، البنك الأهلي التجاري

وسائل المخاطبة و التواصل: جوال: 0596379727، هاتف: 013-8359106 ، فاكس: 013-8358028 ai.aljabri@alahli.com

م / عبد الاله الجبري
Eng./Abdulelah Aljabri

شهادة انجاز و خطاب شكر

التاريخ : 04/ 10 / 2016

المشروع: المنار سنترو (محلات تجارية وهايبر ماركت)

المكان: حي المنار - الدمام

المالك: شركة نمو المحدودة

المقاول: وادي الأبرقين للمقاولات

نشهد نحن شركة نمو المحدودة، بأن السادة / شركة وادي الأبرقين للمقاولات، قد قاموا بانجاز المشروع المذكور أعلاه حسب المواصفات المعتمدة وبجودة تنفيذ عالية وفي الوقت المحدد له، ونحن نشكرهم على حسن تعاونهم و تجاوبهم معنا.

أملين استمرار أدائهم العالي في المشاريع القادمة و تمنياتنا لهم بالتوفيق.

م. محمد عمر الكخن
مدير إدارة الهندسة و المشاريع

NUMU
شركة نمو المحدودة
Numu Company Ltd.
س.ت: C.R: 1010391883

Numu Company Ltd. شـركة نمـو المحـدودة
P.O.BOX:89609, RIYADH 11692, KSA ▪ TEL: +966 11 2033 737 ▪ FAX: +966 11 2033 838 ▪ C.R.1010391883

WADI AL-ABRAKAEN CONT. WADI AL-ABRAKAEN CONT.

Bank accounts

Construction

WADI AL-ABRAKAEN CONF

Hotel Tower

Hotel Tower

WADI AL-ABRAKAEN CONF

Hotel Tower

GOLDEN TULIP HOTEL

WADI AL-ABRAKAEN CONT

HOTEL BUILDING

HOTEL BUILDING

WADI AL-ABRAKAEN CONT

WADI AL-ABRAKAEN CONT

AL-BASSAM COMPOUND

(7 VILLAS & OUTBUILDINGS)

AL-BASSAM COMPOUND

(7 VILLAS & OUTBUILDINGS)

WADI AL-ABRAKAEN CONT.

WADI AL-ABRAKAEN CONT

SHOWROOM & OFFICES BUILDING

SHOWROOM & OFFICES BUILDING

MACDONALDS RESTAURANTS

HERFY RESTAURANTS

WADI AL-ABRAKAEN CONT

AL TAMIMI MARKETS

AL TAMIMI MARKETS

COMMERCIAL BUILDING

COMMERCIAL BUILDING

WADI AL-ABRAKAEN CONT

AL SALMANIYAH PLAZA

AL SALMANIYAH PLAZA

WADI AL-ABRAKAEN CONT

KHASHMAN MALL

KHASHMAN MALL

WADI AL-ABRAJ EN CONF - WADI AL-ABRAJ EN CONF

WADI AL-ABRAKAEN CONT

AL BUHAIRAH PLAZA

AL BUHAIRAH PLAZA

AL MANAR CENTRO

NATIONAL COMMERCIAL BANK

WADI AL-ABRAKAEN CONF. WADI AL-ABRAKAEN CONF.

WADI AL-ABRAKAEN CONT

KIA SHOWROOM

Air Conditioning

GREE
AIR CONDITIONERS
أصل
ASSL
مشروع
برج
السعدون

GREE
AIR CONDITIONERS

GREE
AIR CONDITIONERS

Carrier
0541686126 / 0549588449

Zamil

WADI AL-ABRAKAEN CONF

Construction

Air Conditioning

Kingdom of Saudia Arabia
P.O Box 4568 , Dammam 31412
Tel. +966 13 8304748 / +966 13 8310149
Fax. +966 13 8354987
E-mail : info@abrakaen.com

المملكة العربية السعودية
ص.ب 4568 الدمام 31412
تليفون : 8304748 13 966+ / 8310149 13 966+
فاكس : 8354987 13 966+
ايميل : info@abrakaen.com